



Comune di Roma Camera di Commercio
di Roma

In collaborazione con



LA NOTTE BIANCA



Roma • sabato **17 settembre** 2005

solidarietà, arte, musica, teatro, cinema,
attività per bambini, sport, shopping



MIDA CARS



Via Roma, 244
80020 FRATTAMINORE (NA)



il Brigante

quotidiano per il Sud del terzo Millennio

Edizione del



Menu

- » [Agenda](#)
- » [Attualità](#)
- » [Politica](#)
- » [Campania](#)
- » [Due Sicilie](#)
- » [Cultura](#)
- » [Spettacoli](#)
- » [Teatro](#)
- » [Musica](#)
- » [Ha da passa' 'a nuttata](#)
- » [Sport](#)
- » [Economia](#)
- » [Lavoro](#)
- » [Turismo](#)
- » [Tradizioni](#)
- » [Nautica](#)
- » [Archeologia](#)
- » [il FORUM](#)
- » [Scrivici](#)

News precedent

Friday, 24 February

- [SARANNO INTENSIFICATI I CONTROLLI NEI LUOGHI DELLA MOVIDA](#)
- [SENZA FILTRO PARTY AL VINTAGE WINE BAR](#)
- [NOTTI OLIMPICHE A CASA TURINGIA E CASA SASSONIA](#)
- [ALESSANDRO GASSMAN AL TEATRO DIANA](#)
- [BALLANDO CON UNA STELLA! AL "MADRAS](#)

ROMA. ALTRE INIZIATIVE PER LA NOTTE BIANCA

Si segnala quasi un tutto esaurito nella Capitale: affrettatevi a prenotare perché anche i BandB sono quasi tutti pieni. Sabato 17 Settembre '05 in occasione dell'evento inaugurazione della mostra presentata dall'Ass. Artetica "Marque-Page - Arte da Sfogliare" che presenta in esposizione libri-oggetto e libri d'artista



Afferma Johanna Drukcer: "Molti di questi libri hanno una qualità auratica, un'atmosfera spesso inspiegabile di potenza, attrazione o unicità. Alcuni sono oggetti unici, esemplari unici da cui emana il senso del prezioso, del mistico o dell'avvincente. Sembra che il loro significato consista nel fatto stesso di esistere, nel loro aspetto e nella forma acquisita tramite l'iconografia e i materiali. E' come se fossero stati intrisi di un potere che li anima oltre i loro limiti materiali generando un'atmosfera impregnata di significato metafisico che circonda il lavoro."

La mostra propone presso l'Associazione di Promozione Sociale Artetica, ini via dei Marsi 18 Roma, una selezione di opere inedite di giovani autori. L'esposizione è arricchita da alcuni esemplari di libri d'artista di stimati autori contemporanei.

L'evento sarà d'introduzione alle prossime fasi previste da Artetica per il progetto "Marque-Page", come ad esempio gli eventi culturali in programma per la Giornata Mondiale del Libro dell'UNESCO del 23 aprile 2006.

La serata prevede alle h.19.00 un intervento introduttivo a cura del Prof. Gianluca Murasecchi dal titolo "Il libro nella visione dell'artista".

Durante la serata verranno proposte le selezioni musicali a cura del Maestro Alessandra Puglisi Schneider sul tema dell'incontro tra il testo poetico e la musica.

Serata "Cheese & Wine" a sottoscrizione.

Da non mancare per la proposta culturale di estrema validità.

Maurizio Vitiello

Info:

La mostra "Marque-Page - Arte da Sfogliare" verrà inaugurata il 17 settembre e rimarrà aperta per tutta la "Notte Bianca" presso la sede di Artetica.

Sarà possibile visitarla fino al 30 settembre nei seguenti orari: dal mar/mer e ven/sab 17/20-21/23 gio. 17-20 ed in altri orari su appuntamento

Associazione di Promozione Sociale Artetica
Via Dei Marsi 18 - Roma
web: (vai a...) www.artetica.org
(vai a...) www.artetica.org/NotteBianca.html
e-mail: info@artetica.org
tel. **333.3806558** oppure **349.2911658**

Links Correlati

- [Inoltre Cultura](#)
- [News by Redazione](#)

Articolo più letto relativo a Cultura:
[NAPOLI. DENNIS OPPENHEIM AD "AREA 24 ARTGALLERY"](#)

Article Rating

Average Score: **0**
Voti: **0**

Please take a second and vote for this article:

- ★★★★★
- ★★★★☆
- ★★★☆☆
- ★★☆☆☆
- ★☆☆☆☆

Opzioni

Limite Concatenati Vecchi Prima

I commenti sono di proprietà dell'inserzionista. Noi non siamo responsabili per il loro contenuto.

Commenti NON Abilitati per gli Anonimi, [registrati](#)

arte

MOSTRANDO

🕒 fino alle 8.00

Photographs & Memories
Piazza dei Sanniti, 30

Attraverso le immagini di una piccola mostra fotografica, che illustra una Roma d'altri tempi, si apre il laboratorio per introdurre il lavoro di conservazione e restauro di materiale fotografico e cartaceo che svolgiamo ormai da vari anni.

FINAL WORKS 2005

🕒 18.00-1.00

Scuola Romana di Fotografia
Via degli Ausoni, 7A

Mostra fotografica collettiva. Stampe in bianco e nero Fine Art, stampe a colore digitale per raccontare la ricerca e il lavoro di un anno.

**BASILICA DI SAN LORENZO
FUORI LE MURA**

🕒 21.00-24.00

ultima visita guidata 23.00
Piazzale del Verano, 3

🕒 ogni 30 minuti/durata 1h

**MARQUE-PAGE, ARTE DA
SFOGLIARE**

🕒 19.00-4.00

Esposizione di libri-d'artista
Artetica

Via dei Marsi, 18

☎ 349.2911658 per un tavolo

"IMBIANCANO LA NOTTE"

🕒 dalle 18.00

Eugenia Serafini, Maria Pia Daidone, Massimo Elmi, Umberto e Sara Milizia, M. Adriana Gai.

Caffè del Prado, Via dei Sardi, 4

musica

**NOTTE BIANCA A S.
LORENZO 1**

🕒 dalle 22.00

Piazzale Tiburtino
Piazza dei Sanniti



Il progetto nasce dall'idea di far vivere nella Notte Bianca il quartiere di S. Lorenzo attraverso la musica, l'arte e la degustazione (piazza dei Sanniti), **con la collaborazione** del III Municipio e la **partecipazione** delle Associazioni Culturali di S. Lorenzo. Nella piazza principale del quartiere, piazzale Tiburtino, il popolo della notte bianca troverà un grande palco dove si svolgerà il concerto di Elio e le Storie Tese.

eventi

MUTEVOLI ESPRESSIONI 2

🕒 20.00-8.00

Kollatino Underground
Via G. Sorel, 10

Una notte di contaminazione fra le diverse forme d'arte contemporanea. Per 12 ore si alterneranno live set musicali, performance di teatro e danza, installazioni multimediali e mostre fotografiche. Interverranno tra gli altri Fortebraccio Teatro, Elio Castellana, Sistemi Dinamici, Atacama, Emma Scialfa, Lenz Rifrazioni, P. Lo Sciuto, M. Baroncelli, MiniMono, KernelPanic. **A cura** dell'Associazione Culturale Santa Sangre.

ON FIRE 2 3

🕒 21.00-1.30

Quartiere Pigneto
Zona pedonale

Dopo l'entusiasmo e la forte partecipazione del quartiere Pigneto alla manifestazione "On Fire" de La Notte Bianca 2004, il Bluecheese presenta quest'anno, in una versione rinnovata e riadattata il progetto "On Fire 2". Per la sua modalità di costruzione collettiva di un evento di festa On Fire "incendierà" il quartiere con interventi artistico-musicali tutti volti al tessuto territoriale e alle sue produzioni, alle realtà associative e culturali, ai suoi artisti. Un evento di concerti live, dj set elettronici, performance teatrali, mostre, installazioni video e kru di veejays. **A cura** di Bluecheese Project.

INSIDE: THIS WEEK IN ROME •

lov'è, com'è, quand'è

romace'è

A ROMACE'

La Notte Bianca

Da mercoledì 14 a martedì 20 settembre 2005 - €1,20

14° festival dell'unione dei teatri d'europa

teatro argentina • teatro india • teatro valle

24 settembre > 23 ottobre
2005

info@festivalteatrodiroma.net
800.013390
www.festivalteatrodiroma.net

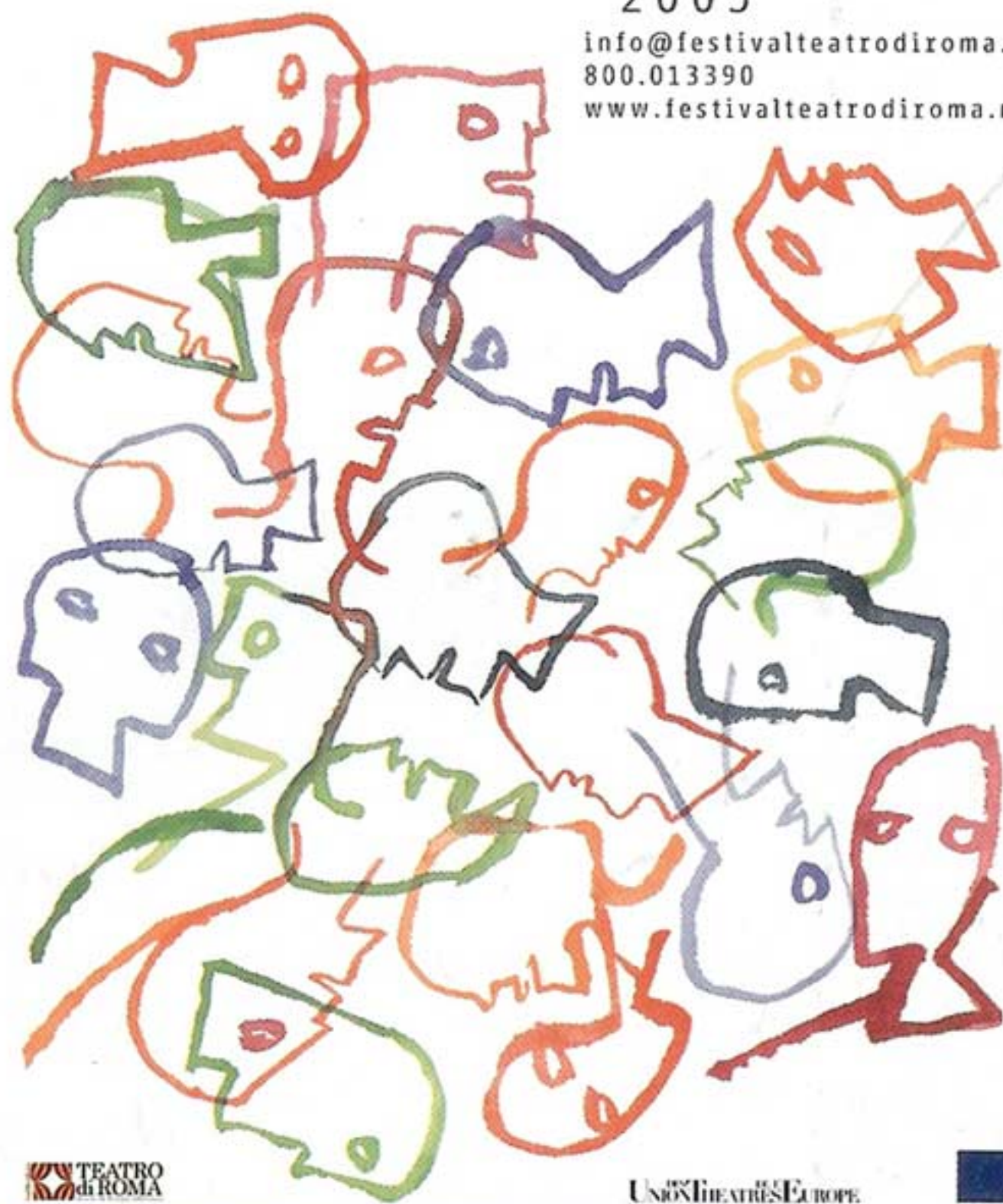

TEATRO di ROMA

UNION THEATRES EUROPE



ISSN 1593-6708 Anno XI - n.520
www.romace.it



Poste Italiane S.p.A. Spedizione in Abbonamento Postale
D.L. 353/2003 (conv. in L. 27/02/2004 n° 46) art.1 comma1 - DCB - Roma

67. LA LUNA RIFLETTE LA SUA LUCE... **MI**

Opere grafiche, pittoriche e libri d'artista sul tema della luna e performance di artisti e poeti.
 •Galleria La Cuba d'Oro. Via della Pelliccia, 10 (Trastevere) ☎06.58320342. 🚌 Bus 8, 23, 280. 🕒 20-8. 📅 Il 17 set. ☺

68. LA TERRA MAGICA **MI**

Una selezione di 15 tangka tibetani e 100 fotografie, testimonianze storiche, monumenti significativi e paesaggi tipicamente tibetani.
 •Palazzo Venezia. Via del Plebiscito, 118 (Centro Storico) ☎06.32810; 06.69994319/318; 06.6780131. 🌐www.galleriaborghese.it; info.tour@libero.it. 🚌 Bus 117, 119, 160, 170, 175, 186, 25, 271, 44, 571, 60. 🕒 10-19. 📅 lun. 📅 Dal 16 set (h.17) al 22 set. ☺

69. LE VIOLE DI ELEONORA DUSE AL BURCARDO **MI**

La mostra nasce con l'intento di far rivivere il fascino e la personalità di una delle più grandi interpreti del teatro di tutti i tempi: documenti provenienti dalle collezioni della Biblioteca del Burcardo, biglietti e lettere autografe, ritratti e foto di scena, raccolte di locandine e ritagli stampa dell'epoca, disegni e caricature. Tra le sue lettere, c'era anche la ricetta di un profumo datata 1910.
 •Museo del Teatro Argentina e Casa del Burcardo. L.go di Torre Argentina, 50 (Centro Storico) ☎06.6819471. 🌐www.teatrodiroma.net. 🚌 Bus 64, 62, 46, 116, 186. 🕒 20-1. 📅 sab dom. 📅 Il 17 set. ☺

70. LUNA DI PESCI **MI**

•A cura di Stefano Banchi, Lisa Yachia, Lidia Riviello. Mostra di pittura e fotografia digitale di Lisa Yachia e foto di Piero Vaglion.
 •Galleria Bibliothè. Via Celsa, 4/5 (Centro Storico) ☎06.6781427. 🚌 Bus 46, 62, 63, 64, 70, 80, 81, 87, 186, 109, 628, 640, 810. 🕒 dalle 21 in poi. 📅 Il 17 set. ☺

71. MARQUE-PAGE, ARTE DA SFOGLIARE. ESPOSIZIONE DI LIBRI-D'ARTISTA **MI**

La mostra propone una selezione di opere inedite di giovani artisti. Si tratta di opere visuali che utilizzano come mezzo artistico alcune delle caratteristiche espressive del testo letterario.
 •Associazione di Promozione Sociale Artetica. Via dei Marsi, 18 (San Lorenzo) ☎333.3806558; 349.2911658. 🚌 Bus 71, 492. 🕒 mar, ven e sab 17-20/21-23; gio 17-20. Sabato 17: h.19-4. 📅 lun merc dom. 📅 Dal 17 al 30 set. ☺

MIGRULANDSCHAFTEN **MI**

•A cura di Lorenzo Benedetti. Mostra di giovani artisti, austriaci, italiani, e da altre nazioni europee, invitati a dialogare con gli spazi esterni dell'istituto.
 •Forum Austriaco di Cultura. V.le Bruno Buozzi, 113 (Parioli) ☎06.3608371. 🚌 Bus 52, 910, 926. 🕒 20-24. 📅 sab dom. 📅 Il 17 set. ☺

73. MOBILEIMMOBILE **MI**

•Silvia Stucky. Trentuno diverse inquadrature a camere fissa di riflessi, movimenti, colori nell'acqua e dell'acqua.
 •Sabir Sudcafé. Via S. Cecilia 30 (Trastevere) ☎06.58334581. 🚌 Bus 84, 44. 🕒 19.30-2. 📅 dom. 📅 Dal 17 al 24 set. ☺

74. MOSTRA IN BIANCO **MI**

Opere di artisti emergenti su tema del bianco.
 •Mondrian Suite. Via degli Zingari 49 (Esquilino) ☎06.45436921. 🚌 Bus 60, 63, 64, 70, 71, 115, 116, 117, 170, 640, Metro B (Cavour). 🕒 dalle 22 in poi. 📅 Il 17 set. ☺

75. NOTTE IN BIANCO **MI**

•A cura di Carla Gugi. Opere di pittura, scultura, fotografia e grafica d'ispirazione felliniana di artisti contemporanei internazionali.
 •Galleria Il Saggiatore. Via Margutta, 83b (Centro Storico) ☎06.3207709. 🚌 Bus 81, 628, 117. 🕒 11.30-3. 📅 Il 17 set. ☺

76. NOTTE MAGICA ALL'ESQUILINO **MI**

L'artista Leonella Masella apre lo studio agli artisti di ARTE verso ARTE: G. Cerichelli, A. Cirilli, N. Pollini, G. Salvatore, P. Simoncelli, G. Godi, S. Aletta. Si alterneranno inoltre nella serata: poesia, musica, danza e performances.
 •Studio Masella. Via Principe Eugenio, 40 (Esquilino) ☎06.44361075. 🚌 Bus 217, 649, 16, 38, 64, 105, 310, 319, 512, 714, 910 Metro A e B (Termini). 🕒 22-2. 📅 Il 17 set. ☺

77. NOTTURNO IN ROSA **MI**

E' una mostra al femminile, centrata sull'incontro di tendenze e linguaggi diversi, nel contesto aggregante della movida di questa notte. Presenti Alessandra Celletti e Elisabeth Frolet (video), Emanuela De Notaris (installazione), Leila Grani (pittura), Ikuko Komagata (installazione), Giusy Lauriola (fotografia), Marina Monaco (pittura), Luana Perilli (fotografia), Manuela Radice (performance).
 •Galleria Salon Privè Arti Visive. Via Natale Del Grande, 39 (Trastevere) ☎06.5885162. 🌐salonprive@libero.it. 🚌 Bus 8, 44, 75, 170, 280, 710, 719, 780. 🕒 21-2. 📅 Il 17 set. ☺

78. NOTTURNO SAVINIANO **MI**

Mostra fotografica-multimediale e di arte contemporanea.
 •Biblioteca Integrata Multimediale "A. Savinio". Largo Pannonia, 37 (San Giovanni) ☎06 77202832. 🚌 Bus 81, 117, 673. 🕒 8-14, mar e gio 15-17. Sabato 17: h.20.30-0.30. 📅 fest. 📅 Dal 17 set all'1 ott. ☺

79. PREMIO L.I.ART - MARTELIVE 2005 **MI**

Rachele Tombini e Imanuel Aldaoud sono i vincitori del premio Premio L.I.Art - MArteLive 2005.
 •Laboratorio Incontri d'Arte Casina Giustiniani. Via David Lubin 4 (Centro Storico) ☎06.3202673. 🚌 Bus 19, 30, Metro A (Flaminio). 🕒 16-19.30. Sabato 17: h.17-24. 📅 lun, dom e fest. 📅 Dal 17 al 26 set. ☺

80. QUELLO CHE LA NATURA NON È **MI**

•A cura di Alberto Volpe. Mariachiara Bianchi, pittrice, Elena Bonuglia, scultrice, presentano opere ispirate a menti geniali che nella storia hanno i limiti imposti dalle leggi naturali. L'evento sarà accompagnato dalle musiche del pianista Francesco Micozzi, che eseguirà brani del repertorio classico e proprie composizioni ispirate al tema della serata.
 •Spazioespanso. Via dei Bergamaschi 60 (Centro Storico) ☎06.97842793. 🚌 Bus 52, 53, 63, 58, 60, 61, 62, 71, 81, 85, 628, 95, 117, 160. 🕒 mart-sab 11-20; lun 15-20. Sabato 17 dalle 20 in poi. 📅 dom. 📅 Dal 17 set al 15 ott. ☺

81. ROSSO 9 **MI**

•A cura di Tiziano Cino. La notte è bianca, ma le opere dei 9 artisti esposte hanno in comune il colore rosso.
 •Galleria Rosso20Sette. Via d'Ascanio, 27 (Centro Storico) ☎06.68193237. 🚌 Bus 46, 64, 62. 🕒 19-2. 📅 Il 17 set. ☺

82. ROUILLE ET RESINÉ **MI**

•Pietro Calabrese e Claudio Martinez. Esposte l'installazione di Pietro Calabrese e alcuni lavori di Claudio Martinez.

in pensione, (O barra O). Ne discutono con l'autore: Maurizio Gatti (editore), Emanuele Giordana (Lettera 22), Tran Tu Quan (traduttore e letterato).
18. Festa di Liberazione - Ex Mercati Generali Spazio Odradek. Via Ostiense, 123 (Ostiense) ☎06.57289032; 06.57288653. ✉www.liberafesta.it; info@liberafesta.it ☺

TRAVELS TO TUSCANY AND NORTHERN LAZIO **PL**

Presentazione del libro di Mary Jane Cryan (Dada Ghaleb Editore).

18. La Feltrinelli International. Via E. Orlando, 84/86 (Esquilino) ☎06.484430. ☺

DETTATO OBBEDIRE **PL**

Presentazione del libro di Concetto Vecchio (Bur Futuro Passato). Interverranno con l'autore, Aldo Buzzullo, Annalena Benini.

21.30. Organizzatore: Rcs Libri. Libreria Arion. Via Venezia, 42 (Centro Storico) ☎06.4825308. ☺

Venerdì 16

NOTTE DEI RACCONTI **GM**

Conferenza stampa nazionale, aperta al pubblico, presentazione della Edizione 2005 di Venti vocali, rassegna di teatro, danza, mostre, cinema, letture, poesia, video, concerti che si svolgerà a Orvieto dal 24 settembre.

17. Centro Culturale Libreria Bibli. Via dei Fienaroli, 28 (Verde) ☎06.5884097; 06.5814534. ✉www.bibli.it. ☺

PER OTTO **LE**

Presentazione del nuovo numero della rivista. Interverrà il prof. Flaminio Gualdoni.

18.30. Living Gallery Ta Matete. Via della Pilotta, 16 (Centro Storico) ☎06.6791107. ✉www.tamatete.it. ☺

L'ESCLUSIONE ALLA CURA E RIABILITAZIONE DEI SOFFERENTI PSICHIATRICI **PO**

Quattro coordinate da Fulvio Aurora con intervento, tra gli altri di Rocco Canosa. Alle h.21 "Il potere del sacro in Occidente: ragione e fede, laici e integralismi" coordinato da Imma Barbalesa con Carlo Podda e Riccardo Petrella.

18.30. Festa di Liberazione - Ex Mercati Generali. Via Ostiense, 123 (Ostiense) ☎06.57289032; 06.57288653. ✉www.liberafesta.it; info@liberafesta.it ☺

RACCONTO IN SCENA **TE**

Reading e mise en scène nell'ambito del progetto Promenades sul Tevere Estate 2005 dal titolo "Il racconto in Scena. Viaggio reale e fantastico nei dintorni di Roma. I poeti, i Borgia, il contadino, il sante, l'eremita, il paladino" con Gaetano Mosca, Paolo Ricchi, Nicoletta Toschi (vedi rubrica Teatro).

21. Organizzatore: Teatro di Ribalta in coll. Legambiente-Circolo Roma Nord Capoprati. Parco fluviale di Capoprati. Via di Capoprati, 12a (Prati) ☎06.33252708; 06.5336384; 338.8426304. ✉teatrodribalta@tiscali.it. ☺

MASSONERIA ALL'OMBRA DEL TRICOLORE **ST**

Prima sessione del Convegno internazionale di studi "La Massoneria all'ombra del tricolore. Dall'Unità alla Grande Guerra". Precederà l'inaugurazione della mostra sulla Carboneria e sulla fondazione del Grande Oriente d'Italia (vedi rubrica Arte).

17. Museo Garibaldino di Porta San Pancrazio. Via di San Pancrazio, 8 (Monteverde) ☎06.5884233; 06.5899344. ✉biblioteca@grandeoriente.it. ☺

TURNI DI NOTTE **ST**

Prata finale e premiazione del concorso "Turno di notte" a conclusione del progetto "Notturmi". Prenderà Pierpaolo Palladino. Fuori concorso saranno

presentati i testi di Ferdinando Vaselli, "Grand Hotel", "Solo di notte" scritto e interpretato da Alessandra Costanzo e "Un mondo nuovo" di Ingy Mubiay.

21. Organizzatore: Autori per Roma - Notturmi. Teatro Politeama Brancaccio. Via Merulana, 244 (Esquilino) ☎06.47824893. ☺

LA POESIA CHE SI FA. CRONACA E STORIA DEL NOVECENTO **PL**

A un anno dalla scomparsa di Giovanni Raboni, tra le più alte voci della poesia tra XX e XXI secolo, un'occasione per ricordarlo è data dall'uscita del volume a cura di Andrea Cortellessa (Garzanti), completato poco prima della scomparsa del poeta, che raccoglie un'ampia selezione dei testi che Raboni ha dedicato alla lirica italiana contemporanea. Le Librerie Feltrinelli e la casa editrice Garzanti lo ricorderanno con incontri in più città, a cui parteciperanno poeti e critici di poesia.

18. Libreria La Feltrinelli. Via del Babuino, 39 (Centro Storico) ☎06.36001842. ☺

LA RAGAZZA CHE NON ERA LEI **PL**

Presentazione del libro di Tommaso Pincio, (Einaudi). Intervisterà l'artista Matteo Guarnaccia.

19. Festa di Liberazione - Ex Mercati Generali Spazio Odradek. Via Ostiense, 123 (Ostiense) ☎06.57289032; 06.57288653. ✉www.liberafesta.it; info@liberafesta.it ☺

MIGRANTEMENTE. IL POPOLO INVISIBILE PRENDE LA PAROLA **PL**

Presentazione del libro a cura di Sabatino Anecchiarico (Emi). Insieme al curatore intervengono Geraldina Colotti (Manifesto) e Daniele Barbieri (Carta).

18. La Feltrinelli. Via V.E. Orlando 78/81 (Centro Storico) ☎06.4870171. ✉www.lafeltrinelli.it; www.fermento.net. ☺

Sabato 17

ANDREA PAZIENZA **AR**

Nell'ambito dell'inaugurazione della mostra, Moni Ovadia leggerà alcuni scritti di Andrea Pazienza (vedi rubrica Arte).

21-6. Complesso del Vittoriano. P.zza Venezia (Centro Storico) ☎06.0606. ✉www.lanottebianca.it. ☺

COME NASCE UNA MOSTRA **AR**

Incontro con il pubblico per raccontare il progetto della mostra "Paolo Soleri. Etica ed invenzione urbana" con Amedeo Schiattarella e Ruggero Martines (vedi rubrica Arte). Al dibattito seguirà la proiezione di video-documentari. Al termine degustazione di vino dal deserto tunisino con musica live jazz.

20-2. Istituto Nazionale per la Grafica - Palazzo Poli. Via Poli, 54 ☎06.69980248. ✉www.grafica.arti.beniculturali.it; www.lanottebianca.it. ✉Pren obbligatoria. ☺

MARQUE-PAGE, ARTE DA SFOGLIARE. ESPOSIZIONE DI LIBRI-D'ARTISTA **AR**

Seminario introduttivo del prof. G. Murasecchi all'esposizione in corso (vedi rubrica Arte) con selezioni musicali e degustazioni.

19-24. Artetica. Via dei Marsi, 18 (San Lorenzo) ☎349.2911658; 333.3806558. ✉www.artetica.org; www.lanottebianca.it. ✉€8 degustazioni.

NOTTE DI TRADIZIONI GIAPPONESI **AR**

Una giornata all'insegna delle arti tradizionali giapponesi. Alle 17 e alle 18.30 workshop (su prenotazione) sul metodo di tintura yuzen, l'arte della disposizione dei fiori ikebana, la calligrafia e la pittura sumi-e. Dalle 20. 15 dimostrazioni delle stes-

• appuntamenti

cultura

romac'è **SPECIALE**
La Notte
Bianca

dov'è, com'è, quand'è

musicacinemateatroarteshoppingsportattivitàperbambini

tutti

gli appuntamenti
della notte
più lunga
di
Roma

AR arte - **AG** artigianato - **CI** cinema - **CM** comunicazione - **DA** danza
EC economia - **IN** informatica - **LE** letteratura - **MM** multimediale - **MU** musica
PL presentazione libri - **PS** poesia - **PO** politica - **RE** reportage - **SL** solidarietà
SS scienze sociali - **ST** storia - **SU** scienze umane - **TE** teatro

☎ telefono

🕒 orario

😊 gratis

🌐 internet/e-mail

➡ ingresso

PL presentazione libri

appuntamento

Sabato 17

ANDREA PAZIENZA

AR

Nell'ambito dell'inaugurazione della mostra, Mo-ni Ovadia leggerà alcuni scritti di Andrea Pazi-enza (vedi rubrica Arte).

•🕒21-6. Complesso del Vittoriano. P.zza Venezia (Centro Sto-rico) ☎06.0606. 🌐www.lanottebianca.it 😊

COME NASCE UNA MOSTRA

AR

Incontro con il pubblico per raccontare il progetto della mostra "Paolo Soleri. Etica ed invenzione ur-bana" con Amedeo Schiattarella e Ruggero Mar-tines (vedi rubrica Arte). Al dibattito seguirà la proiezione di una rassegna video-documentari. Al termine: "Un brindisi dal deserto" degustazione di vino dal deserto tunisino con accompagnamento live di musica jazz.

•🕒20-2. Istituto Nazionale per la Grafica - Palazzo Poli. Via Poli, 54 (Centro Storico) ☎06.69980248. 🌐www.grafi-ca.arti.beniculturali.it; www.lanottebianca.it ➡Prenotazione obbligatoria. 😊

MARQUE-PAGE, ARTE DA SFOGLIARE. ESPOSIZIONE DI LIBRI-D'ARTISTA

AR

Seminario introduttivo del prof. G. Murasecchi all'esposizione in corso (vedi rubrica Arte) con se-lezioni musicali e degustazioni.

•🕒19-24. Artetica. Via dei Marsi, 18 (San Lorenzo) ☎349.2911658; 333.3806558. 🌐www.artetica.org; www.la-nottebianca.it ➡ 8 degustazioni.

NOTTE DI TRADIZIONI GIAPPONESI

AR

Una giornata all'insegna delle arti tradizionali giap-ponesi. Alle 17 e alle 18.30 workshop (su preno-tazione) riguardanti il metodo di tintura yuzen, l'ar-te della disposizione dei fiori ikebana, la calligra-fia e la pittura sumi-e. A partire dalle 20.15 di-mostrazioni delle stesse arti a cura delle maestre Kataoka, Alicino, Chiba, Banti. Apertura del giar-dino giapponese, mostre e proiezioni a partire dal-le h. 15 (vedi rubrica Arte).

•🕒dalle h.15 a notte inoltrata. Istituto Giapponese di Cul-tura. Via A. Gramsci, 74 (Parioli) ☎06.3224794. 🌐www.jfro-ma.it; www.lanottebianca.it 😊

NOTTE MAGICA ALL'ESQUILINO

AR

Serata di poesia, musica, danza e performances in occasione dell'apertura dello studio dell'artista Leonella Masella agli artisti di Arte verso Arte (ve-di rubrica Arte) con proiezioni videoarte di Gian-ni Godi e itinerari di controinformazione poetica tracciati da Sarina Aletta.

•🕒22-2. Studio d'arte Leonella Masella. Via Principe Eu-genio, 40 (Esquilino) ☎06.44361075. 🌐www.chronosro-ma.org; www.lanottebianca.it 😊

TRANS:IT. MOVING CULTURE THROUGH EUROPE

AR

Presentazione in anteprima dei tre documentari prodotti nell'ambito del progetto Trans:it. Moving Culture through Europe a cura della dott.ssa Fran-cesca Limana. Presentazione della performance di Cesare Pietroiusti (vedi rubrica Arte).

•🕒20-4. Fondazione Adriano Olivetti. Via G. Zanardelli, 34 (Centro Storico) ☎06.8549416. 🌐www.fondazioneadria-nolivetti.it; www.lanottebianca.it 😊

IO SONO LA MIA INVENZIONE.

L'EUROPA, FELLINI E

IL CINEMA ITALIANO NEL CINEMA

CI

Serata-evento sulla figura del grande regista, at-traverso un documentario, interviste, immagini e musica. Alle h.20.30: brevi note introduttive su Federico Fellini; presentazione e proiezione del documentario di L. Verdone (vedi rubrica Ci-nema); h.23 conferenza dibattito di Simone Cas-avecchia: "La trilogia romana nel cinema di Fe-derico Fellini. La dolce vita, Fellini-Satirycon e Roma nella poetica di una città che cambia". In-fine: presentazione del libro "Io sono la mia in-venzione. L'Europa, Fellini e il cinema italiano ne-gli scritti di Padre Angelo Arpa" di Simone Cas-avecchia (Edizioni Studio I2) e proiezione di D. Pettigrew.

•🕒20-2. Biblioteca Statale Antonio Baldini. Via di Villa Sac-chetti, 5 (Flaminio) ☎06.3221208. 🌐www.lanottebianca.it; www.baldini.beniculturali.it 😊

KIND OF CINICO TV

CI

Nell'ambito dello spazio Spazio GC*Queer, Cipri e Maresco presentano il loro ultimo lavoro in col-laborazione con la Libreria Alegre - Interno 4. A seguire dj set.

•🕒21. Festa di Liberazione - Ex Mercati Generali. Via Ostien-se, 123 (Ostiense) ☎06.57289032; 06.57288653. 🌐www.liberafesta.it; info@liberafesta.it; roma@rifonda-zione.it 😊

AMERICA LATINA CON LA MENTE E IL CUOR

CM

Per tutta la notte si alterneranno, danze, folklo-re, fotografia, musica, poesia e tanto cinema lati-noamericano. Sarà allestito anche un buffet con la tipica gastronomia latinoamericana (vedi rubri-ca Musica).

•🕒20-5. Centro Anziani III Tiburtino. Via del Badile, 41 (Ti-burtino) ☎06.0606. 🌐www.lanottebianca.it; www.nuo-riorizzontilatini.it 😊

ANTEPRIMA RINK IN ART 05/06

CM

Serata "Eliseo Cafè-nuovi modi di vivere il tea-tro", anteprima del progetto Drink In Art 05/06. Nei Foyer verranno presentati quattro eventi spettacolari di musica, teatro, lettera-tura e performance all'interno dell'atmosfera informale dell'aperitivo con l'originale format della "Scarpetteria".

- appuntamenti

cultura

sione artistica. 30 artisti contemporanei espongono le loro opere e la loro personale interpretazione del fenomeno sinestetico.

•Cappella Orsini. Via Grotta Pinta, 21 (Centro Storico) ☎06.6877965. 🚌 Bus 64, 62, 46, 116, 186. 🕒20-2. ☺

45. DOWNLOAD.FR/IT MI

Download.fr/it propone a dieci artisti italiani e francesi di esporre al Linux Club dei lavori inediti che offrano uno sguardo critico sul concetto di comunicazione. Le opere (proiezioni, fotografie, installazioni, prestazioni) corrispondono a quelle presentate alla Notte Bianca au Glaz'art di Parigi.

•Linuxclub. Via Libetta, 15c (Ostiense) ☎06.57250551. 🚌 Bus 23, 673, 702, 716, Metro B (Piramide). 🕒20-5. ☺

46. IMAGO VERBA. VISIONI E POETICHE CONTEMPORANEE MI

•A cura di Riccardo Tartaglia, Mariangela Mutti, Francesco Randazzo, Cristiano Felice.

Una notte da trascorrere tra pittura, poesia, performance.

•Galleria Tartaglia Arte. Via XX Settembre, 98 c/d (Centro Storico) ☎06.4884234. 🌐www.tartagliaarte.com. 🚇 Metro B (Repubblica). 🕒20-6. ☺

47. IMBIANCARE LA NOTTE MI

•Eugenia Serafini, Maria Pia Daidone, Massimo Elmi, Umberto e Sara Milizia, M. Ad.

Mostra di opere che hanno per soggetto il bianco e la notte.

•Café del Prado. Via dei Sardi, 4 (San Lorenzo) ☎06.4462438. 🚌 Bus 3, 71, 492. 🕒dalle 18 in poi. ☺

48. LA LUNA RIFLETTE LA SUA LUCE... MI

Opere grafiche, pittoriche e libri d'artista sul tema della luna e performance di artisti e poeti.

•Galleria La Cuba d'Oro. Via della Pelliccia, 10 (Trastevere) ☎06.58320342. 🚌 Bus 8, 23, 280. 🕒20-8. ☺

49. LE VIOLE DI ELEONORA DUSE AL BURCARDO MI

La mostra nasce con l'intento di far rivivere il fascino e la personalità di una delle più grandi interpreti del teatro di tutti i tempi: documenti provenienti dalle collezioni della Biblioteca del Burcardo, biglietti e lettere autografe, ritratti e foto di scena, raccolte di locandine e ritagli stampa dell'epoca, disegni e caricature. Tra le sue lettere, c'era anche la ricetta di un profumo data 1910.

•Museo del Teatro Argentina e Casa del Burcardo. L.go di Torre Argentina, 50 (Centro Storico) ☎06.6819471. 🌐www.teatrodiroma.net. 🚌 Bus 64, 62, 46, 116, 186. 🕒20-1. ☺

50. LUNA DI PESCI MI

•A cura di Stefano Banchi, Lisa Yachia, Lidia Riviello. Mostra di pittura e fotografia digitale di Lisa Yachia e foto di Piero Vagliani.

•Galleria Bibliothè. Via Celsa, 4/5 (Centro Storico) ☎06.6781427. 🚌 Bus 46, 62, 63, 64, 70, 80, 81, 87, 186, 492, 628, 640, 810. 🕒dalle 21 in poi. ☺

51. MARQUE-PAGE, ARTE DA SFOGLIARE. ESPOSIZIONE DI LIBRI-D'ARTISTA MI

La mostra propone una selezione di opere inedite di giovani artisti. Si tratta di opere visuali che utilizzano come mezzo artistico alcune delle caratteristiche espressive del testo letterario.

•Associazione di Promozione Sociale Artetica. Via dei Marsi, 18 (San Lorenzo) ☎333.3806558; 349.2911658. 🚌 Bus 71, 492. 🕒19-4. ☺

52. MICROPAESAGGI / MICROLANDSCHAFTEN MI

•A cura di Lorenzo Benedetti.

Mostra di giovani artisti, austriaci, italiani, e da altre nazioni europee, invitati a dialogare con gli spazi esterni dell'istituto.

•Forum Austriaco di Cultura. V.le Bruno Buozzi, 113 (Parioli) ☎06.3608371. 🚌 Bus 52, 910, 926. 🕒20-24. ☺

53. MOBILEIMMOBILE MI

•Silvia Stucky.

Trentuno diverse inquadrature a camera fissa di riflessi, movimenti, colori nell'acqua e dell'acqua.

•Sabir Sudcafé. Via S. Cecilia 30 (Trastevere) ☎06.58334581. 🚌 Bus 84, 44. 🕒19.30-2. set. ☺

54. NOTTE IN BIANCO MI

•A cura di Carla Gugi.

Opere di pittura, scultura, fotografia e grafica d'ispirazione felliniana di artisti contemporanei internazionali.

•Galleria Il Saggiatore. Via Margutta, 83b (Centro Storico) ☎06.3207709. 🚌 Bus 81, 628, 117. 🕒11.30-3. ☺

55. NOTTE MAGICA ALL'ESQUILINO MI

L'artista Leonella Masella apre lo studio agli artisti di ARTE verso ARTE: G. Cerichelli, A. Cirilli, N. Pollini, G. Salvatore, P. Simoncelli, G. Godi, S. Aletta. Si alterneranno inoltre nella serata: poesia, musica, danza e performances.

•Studio Masella. Via Principe Eugenio, 40 (Esquilino) ☎06.44361075. 🚌 Bus 217, 649, 16, 38, 64, 105, 310, 319, 512, 714, 910 Metro A e B (Termini). 🕒22-2. ☺

56. NOTTURNO IN ROSA MI

E' una mostra al femminile, centrata sull'incontro di tendenze e linguaggi diversi, nel contesto aggregante della movida di questa notte. Presenti Alessandra Celletti e Elisabeth Frolet (video), Emanuela De Notaris (installazione), Leila Grani (pittura), Ikuko Komagata (installazione), Giusy Lauriola (fotografia), Marina Monaco (pittura), Luana Perilli (fotografia), Manuela Radice (performance).

•Galleria Salon Privè Arti Visive. Via Natale Del Grande, 39 (Trastevere) ☎06.5885162. 🌐salonprivè@libero.it. 🚌 Bus 8, 44, 75, 170, 280, 710, 719, 780. 🕒21-2. ☺

57. NOTTURNO SAVINIANO MI

Mostra fotografica-multimediale e di arte contemporanea.

•Biblioteca Integrata Multimediale "A. Savinio". Largo Pannonia, 37 (San Giovanni) ☎06 77202832. 🚌 Bus 81, 117, 673. 🕒20.30-0.30. ☺

58. PREMIO L.I.ART - MARTELIVE 2005 MI

Rachele Tombini e Imanuel Aldaoud sono i vincitori del premio Premio L.I.Art - MArteLive 2005.

•Laboratorio Incontri d'Arte Casina Giustiniani. Via David Lubin 4 (Centro Storico) ☎06.3202673. 🚌 Bus 19, 30, Metro A (Flaminio). 🕒17-24. ☺

59. QUELLO CHE LA NATURA NON È MI

•A cura di Alberto Volpe.

Mariachiara Bianchi, pittrice, Elena Bonuglia, scultrice, presentano opere ispirate a menti geniali che nella storia hanno i limiti imposti dalle leggi naturali. L'evento sarà accompagnato dal-

city
speciale

Quotidiano
gratuito



Una notte in ballo

San Lorenzo tutta da scoprire Tra acrobazie, shiatsu e concerti

san lorenzo notte bianca

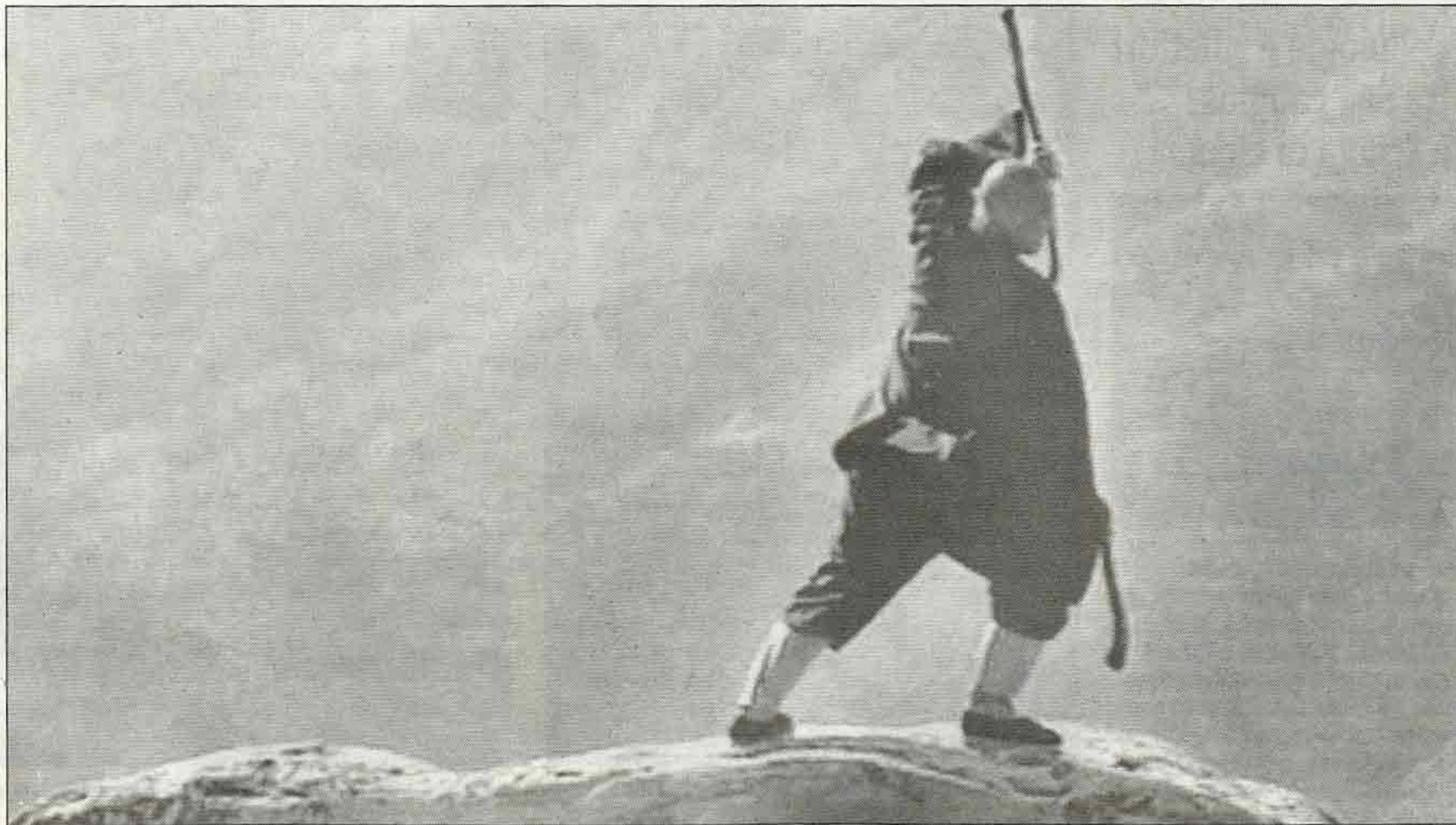

CORPO E SPIRITO Per i monaci cinesi del tempio di Shaolin, in programma un'esibizione che coniuga spiritualità, raffinatezza, grande forza fisica e arti marziali

Anche allontanandosi dal centro, la Notte bianca può offrire diversi spunti interessanti. A partire dai combattimenti acrobatici dei monaci cinesi, in piazzale Tiburtino alle 21.30.

La Notte bianca di San Lorenzo, trasformato ormai da quartiere popolare in zona amata dal popolo della notte, offre molte sorprese. Piazza dei Sanniti si trasformerà in un crocevia di musica, arte e degustazioni: sul grande palco allestito nella piazza principale del quartiere, dalle 22.00, si svolgerà il concerto di *Elio e le storie tese*. Il centro sociale *Kollatino underground* (via Sorel, 10) ospiterà invece una notte di contaminazione fra le diverse forme d'arte con-

ranno live set musicali, performance di teatro e danza, installazioni multimediali e mostre fotografiche. E per chi cerca un po' di relax, nel centro yoga *Il fiume* di via dei Dalmati, 37 uno staff di operatori esperti offre gratuitamente e per tutta la notte trattamenti shiatsu e massaggi. Coinvolto nella Notte bianca anche il vicino Pigneto: il Bluecheese, dopo il successo di *On fire* della Notte bianca 2004, presenta *On fire 2*, un evento di concerti live, di set elettronici, perfor-

COSA&DOVE

Mostrando. Il laboratorio apre al pubblico per svelare il lavoro di conservazione e restauro di materiale fotografico e cartaceo che svolge da anni. Orario: fino alle 8.00. Photographs & Memories, piazza dei Sanniti, 30.

Final works 2005. Orario: 18.00-1.00. Scuola romana di fotografia, via degli Ausoni, 7a

Basilica di San Lorenzo fuori le mura. Orario: 21.00-24.00. Piazzale del Verano, 3. Ogni 30 minuti/durata 1h. Ultima visita guidata ore 22.00

Marque-Page, arte da sfogliare. Esposizione di libri d'artista. Orario: 19.00-4.00. Artetica, via dei Marsi, 18. Tel. 349-2911658 per un tavolo.

City Hide Project. Percorso internazionale di fotografia, teatro, video. Orario: 21.00-5.00. Quartiere Pigneto, zona pedonale.

Omaggio a Elsa Morante. Lettura teatrale in anteprima de "La canzone dei felici pochi e degli infelici molti" dal libro "Il mondo salvato dai ragazzini" di Elsa Morante. Orario: 21.00-00.30. Palazzo Cerere, via